



Bijdragen aan natuur, landschap en biodiversiteit

Informatieavond ANb – ANV De Capreton 11-02-2025

Aan deze presentatie kunnen geen rechten worden ontleend

Wijzigingen voorbehouden



ANV De Capreton

- Lokale agrarische natuurvereniging (ANV) in de Bommelerwaard.
- ~275 leden, waarvan ongeveer de helft agrarisch.
- Door de samenwerking met het Collectief Rivierenland, lokale gebiedspartijen (Gemeenten, RWS, aannemerij) en uiteraard de agrariërs creëren we een netwerk voor natuurbeheer met agrariërs en agrarisch natuurbeheer.
- Missie:
 - *De bewoners in onze regio (boeren, burgers en buitenlui) te betrekken bij het beheer en de ontwikkeling van het landschap in de Bommelerwaard.*
 - *Een bijdrage aan een duurzame land- en tuinbouw.*
 - *Creëren van een mooie leefomgeving.*



Collectief Rivierenland

- Coöperatie met leden.
- Collectief Rivierenland is opgericht door de 6 ANV's in Gelderland Zuid, in 2015.
- 644 deelnemers, >5250 ha beheer.
- Ruim 450 vrijwilligers.
- Door de samenwerking met de agrarische natuurverenigingen en vrijwilligers een sterk netwerk in het gebied.
- ANb:
 - 1 projectleider
 - 6 coördinatoren

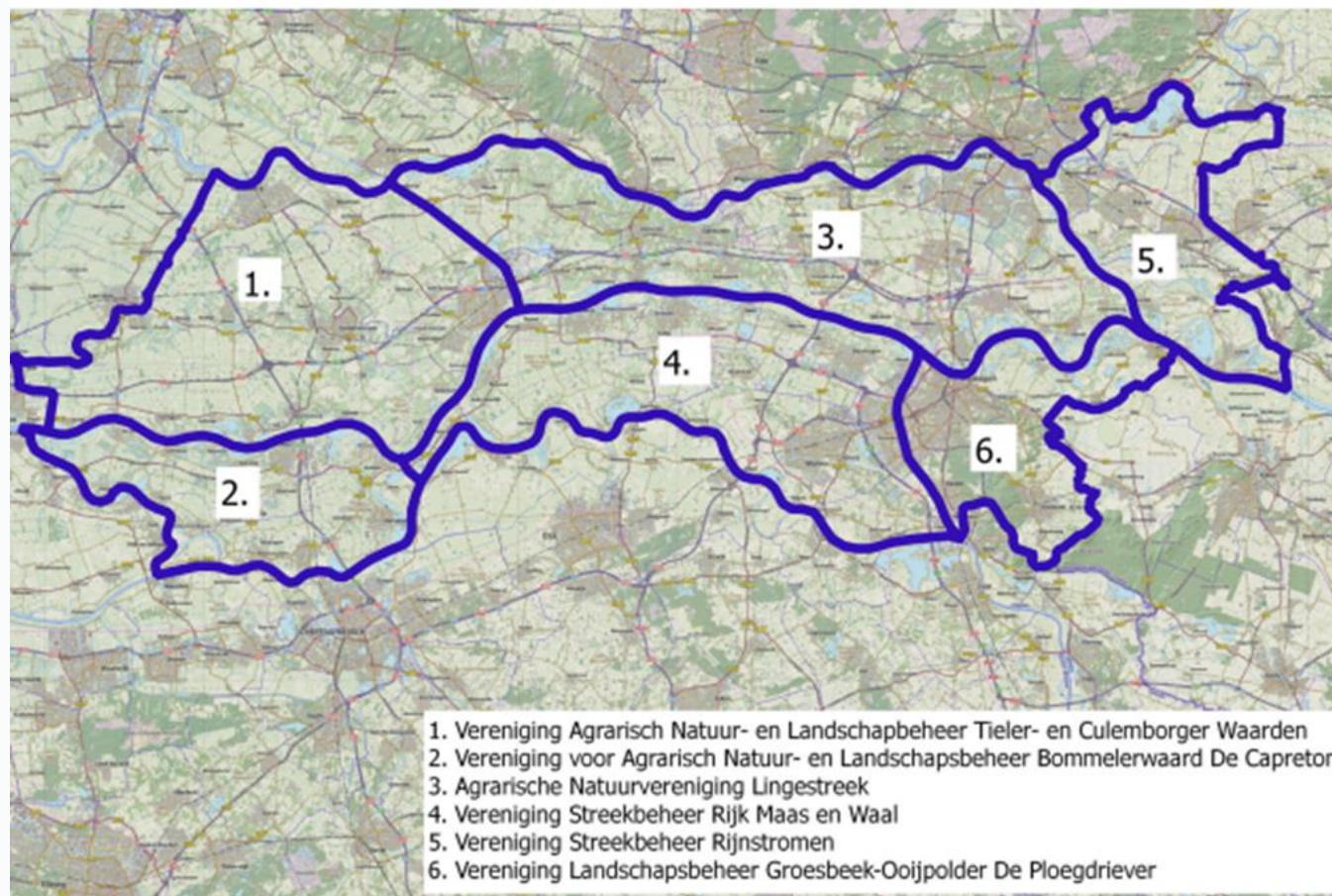

Samenhang ANb (voormalig ANLb)

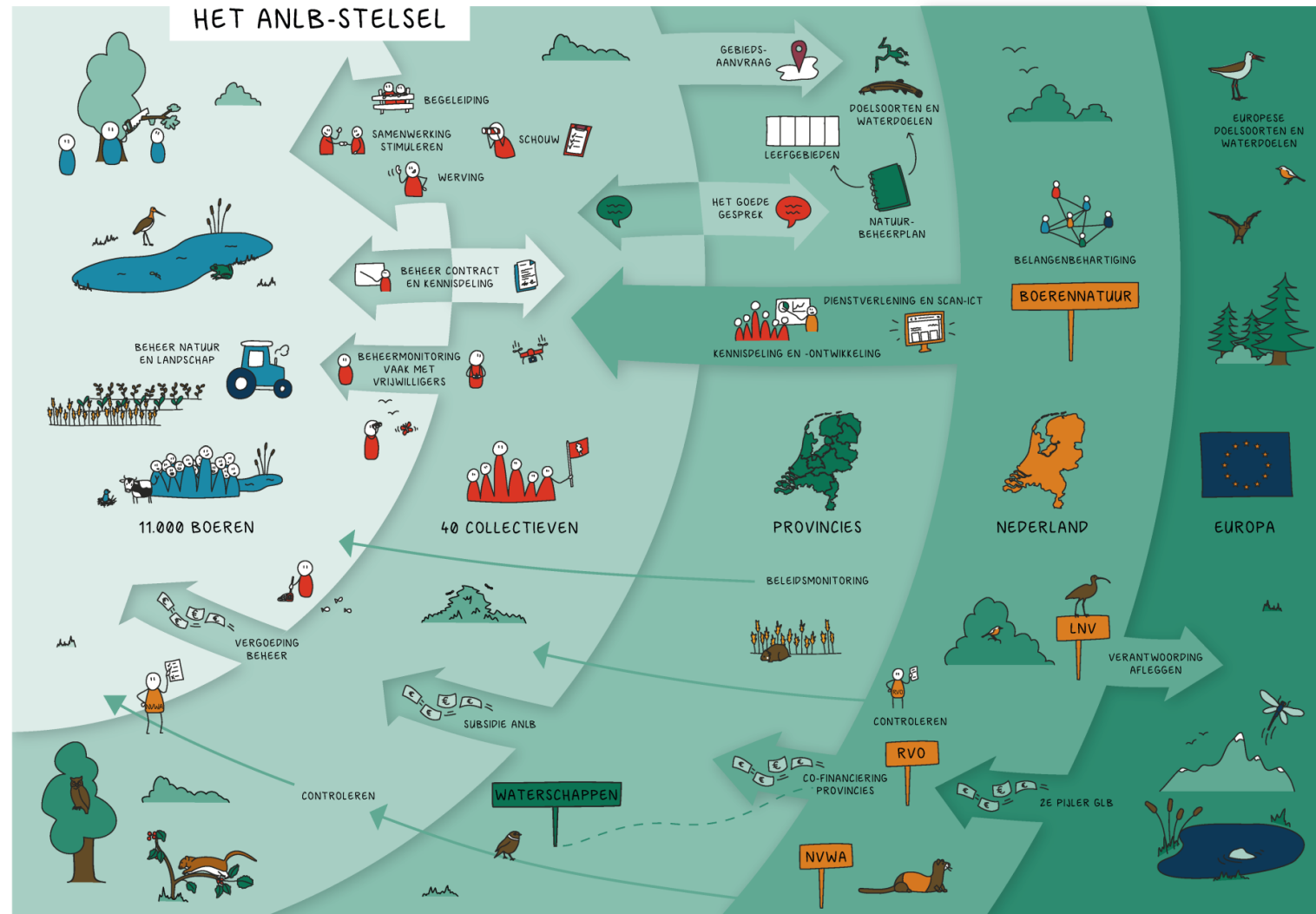

Veranderingen 2026 - 2028 ANb

Forse toename agrarisch natuurbeheer

Het kabinet ondersteunt boeren ook door agrarisch natuurbeheer te belonen. Vanaf 2026 komt € 500 miljoen per jaar aan structurele middelen beschikbaar. Dit geld wordt gericht ingezet om een belangrijke bijdrage te leveren aan de doelen voor natuur, water en klimaat. Het geld wordt verdeeld via een mix van instrumenten, waarvan de subsidieregeling voor Agrarisch Natuur en Landschapsbeheer (ANb) de belangrijkste is.
Bron: Rijksoverheid.nl

Invulling door:

- ANb (= toekomstige benaming ANLb)
- Eco-regelingen (GLB)
- Gebied specifieke vergoedingen



GLB oud en huidig

Oud tot 2023

Huidig 2023-2028



ANb ≠ Ecoregeling!

Ecoregeling:

- Landelijk hetzelfde
- Generieke maatregelen

ANb:

- Regionale invulling (rivierengebied/Bommelerwaard)
- Specifieke maatregelen



ANb in de Bommelerwaard

Werkgebied	#Deelnemers	#BE's	Totaal (ha)	Beheerd (ha)	Beheerd (%)
C ANLb-NIL	2	18		9,9139	
C Bruchemsbroek Open grasland 📍	19	111	594,8544	203,0371	34,13%
C Dooradering	22	136		62,3007	
C Klimaat	9	13		25,0836	
C Molenveld Open grasland 📍	12	65	318,7511	175,8055	55,15%
C Nederhemert patrijs 📍	17	102	793,6869	39,3648	4,96%
C Water	25	215		26,4571	



ANb Beheer

Beheer afhankelijk van een aantal zaken:

- **Leefgebieden (Provinciaal bepaald)**
 - + Ecologische toets door ecooloog en projectleider ANb
 - + Planning/budget
 - Visie: iedereen participeert
- Beheer enkel op landbouwgrond!
 - Perceelregistratie RVO vereist
 - Particulieren mogelijk binnen begrenzing leefgebied

Belangrijk:

- Het beheer moet bij de bedrijfsvoering passen
- Beheer juist uitvoeren
 - Voorkomen kortingen individueel & Collectief Rivierenland
- **Plezier** in het beheer!!



Leefgebied Open Grasland

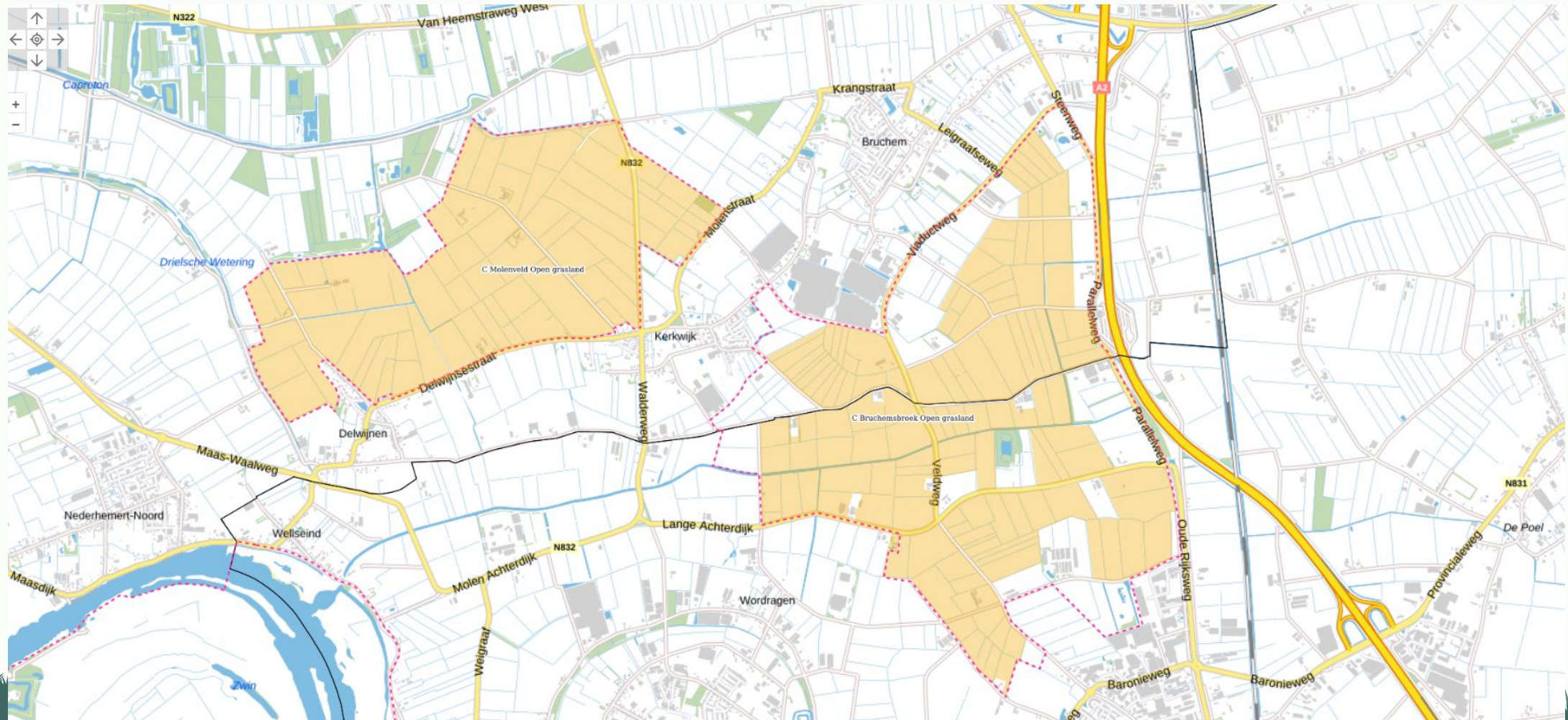

Open Grasland = Weidevogelbeheer

ANb-pakketten

A01 Grasland met rustperiode

A02 Kuikenvelden

A03 Plas-dras

A04 Legselbeheer op grasland

A05 Kruidenrijk grasland met rust

A06 Extensief beweid grasland

A07 Ruige mest

Bouwland & weidevogels

A42a Legselbeheer op bouwland

A42b Rustperiode bouwland -15 mei

A45 Kievitstrook

Vergoeding per ha (indicatief)

€495 - €860

€345 - €805 (bovenop legselbeheer = €20)

€2630

€20 + vergoeding per nest

Afhankelijk maaidatum €1375 - €1695

€700

€115

€20 + vergoeding per nest

€355

€2840



Leefgebied Klimaat

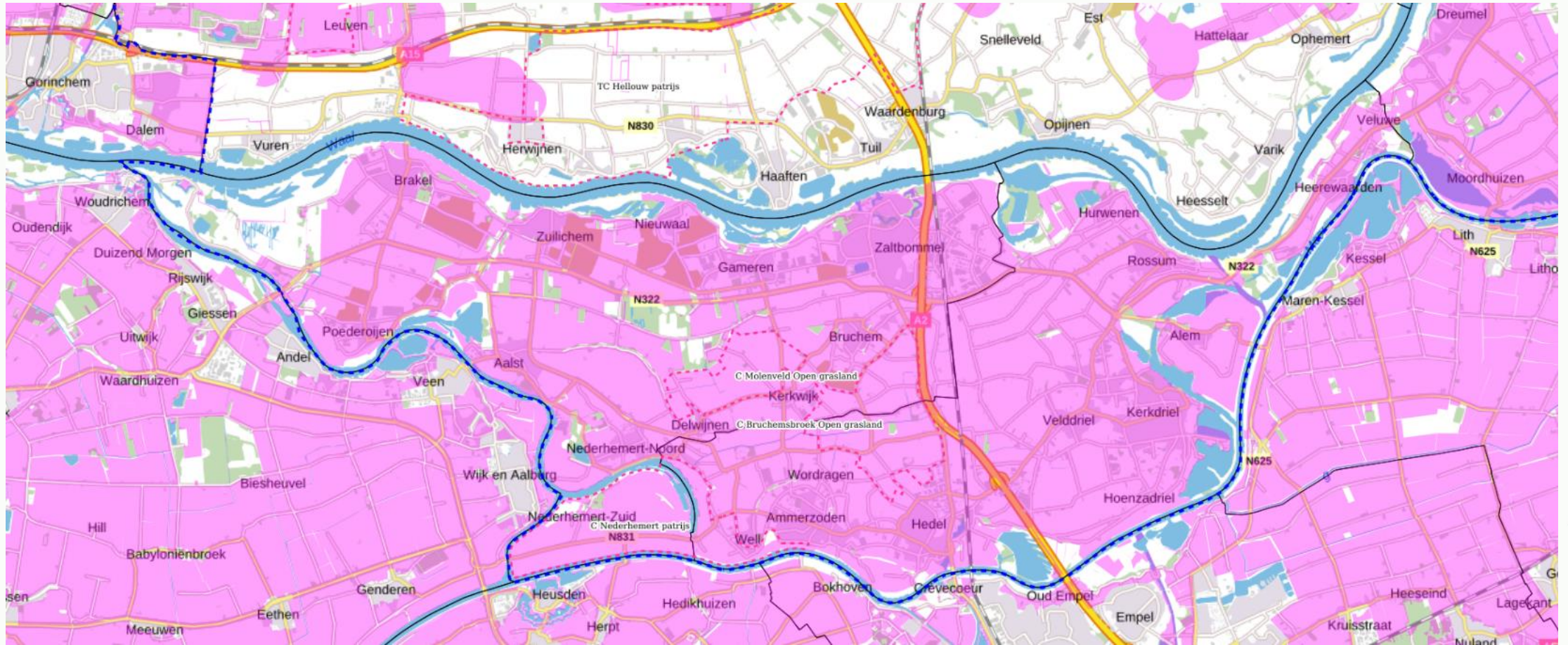

Maatregelen Klimaat

ANb-pakketten	Vergoeding per ha (indicatief)
Grasland: A39a Bodemverbetering enkel ruige mest A39d Bodemverbetering vaste mest	 €1375 €115
Bouwland: A39b Bodemverbetering vaste mest A39c Bodemverbetering gewasresten/groenbemester	€115 €480



Leefgebied Water

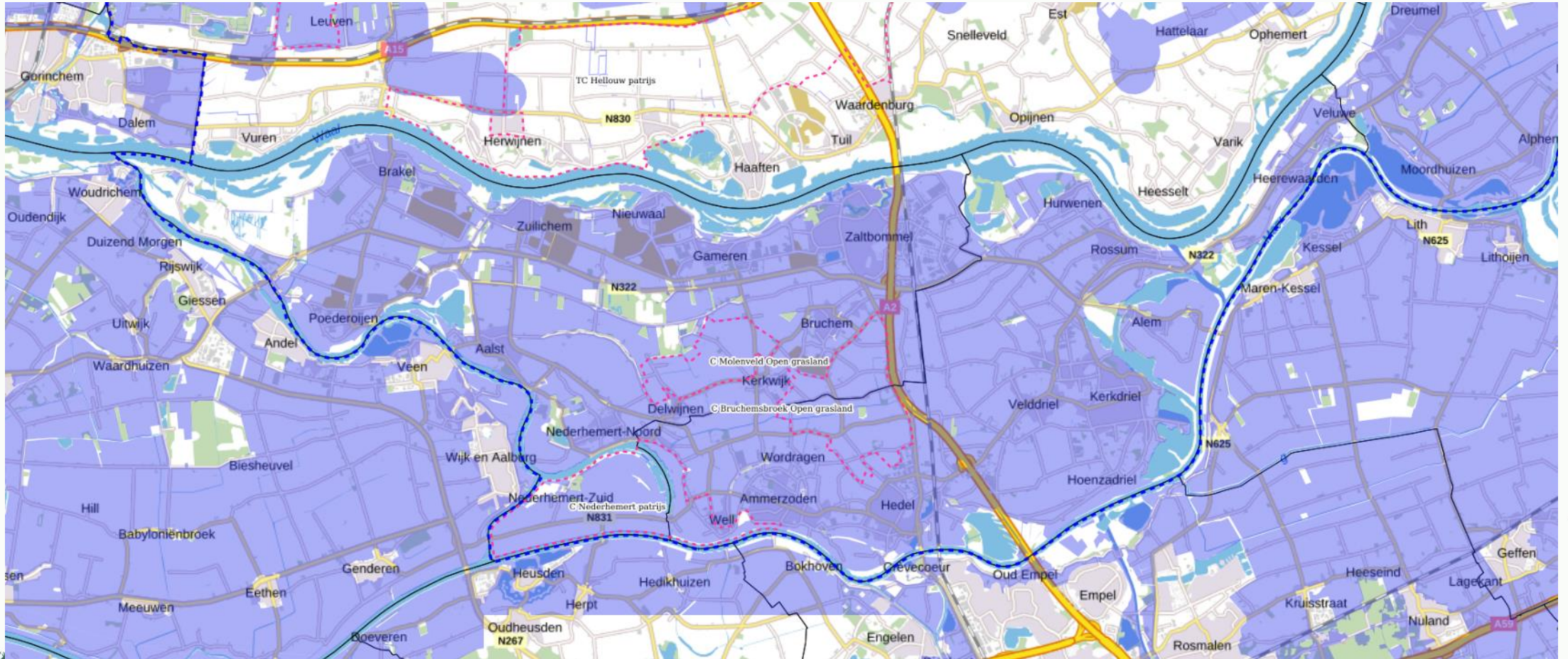

Maatregelen Water

ANb-pakketten	Vergoeding per ha (indicatief)
Grasland:	
A13c1 Botanische weiderand (WSRL)	€1315
A13c2 Bufferstrook grasland	€500
Bouwland:	
A46 Verbrede bufferstrook	€3935 (regio 2, beperkte breedte)
A46a01 Verbrede bufferstrook	€1025
Landschapselementen:	
L10 Natuurvriendelijke oever	€1,25 per m1

Maatregelen Dooradering

ANb-pakketten	Vergoeding per ha (indicatief)
A13a Botanisch weiland	€1315
A13b Botanische hooiland	€1505
A13c Botanische weiderand	€1315
A19a Kruidenrijke akkerrand	€2840
Landschapselementen:	
L21a Bomenrijen (o.a. knotbomen)	€5 - €19,45 per stuk
L22b knip- en scheerheg,	€2,80 per m1
L23a/b struweelhaag	€2,35 per m1 / €5,85 per m1
L24a struweelrand	€310
L26a Half/hoogstamboomgaard	€1850
L27 Hakhoutbosje	€3000
L29 Bosje	€4000



Focusgebied Patrijs

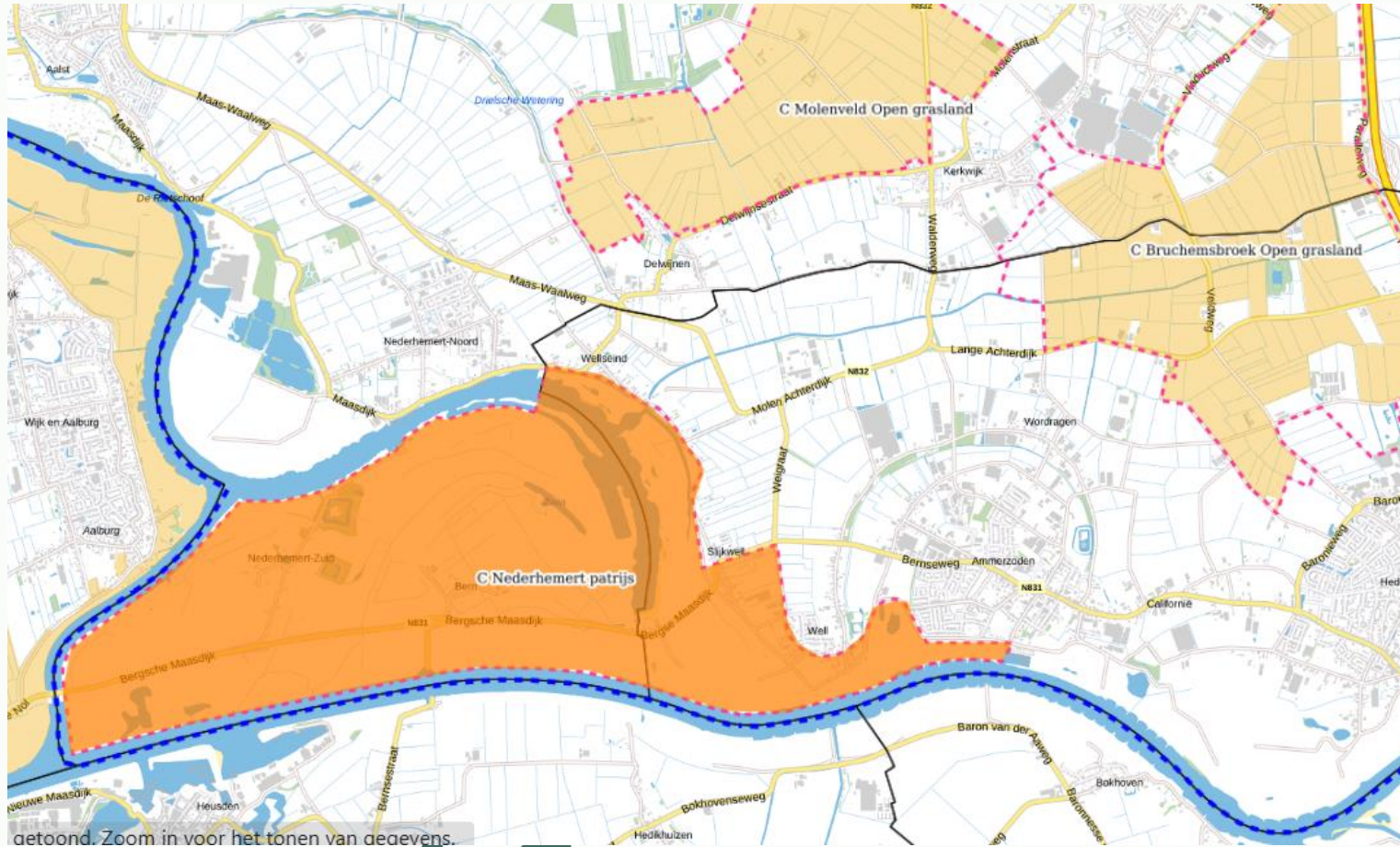

de toond. Zoom in voor het tonen van de eevens.



Maatregelen Patrijs

ANb-pakketten

- A13a Botanisch weiland
- A13d Botanische hooiland
- A13c Botanische weiderand
- A15 Wintervoedselakker
- A18 Kruidenrijke akker
- A19 Kruidenrijke akkerrand
- A43 Bloemenblok
- A44 Keverbank (met braakstrook)

Landschapselementen:

- L22a knip- en scheerheg
- L23a/b struweelhaag
- L24a struweelrand

Vergoeding per ha (indicatief)

- €1315
- €1505
- €1315
- €1835
- €1835
- €2840
- €2840
- €3000

- €2,80/m1
- €2,35 per m1 / €5,85 per m1
- €310

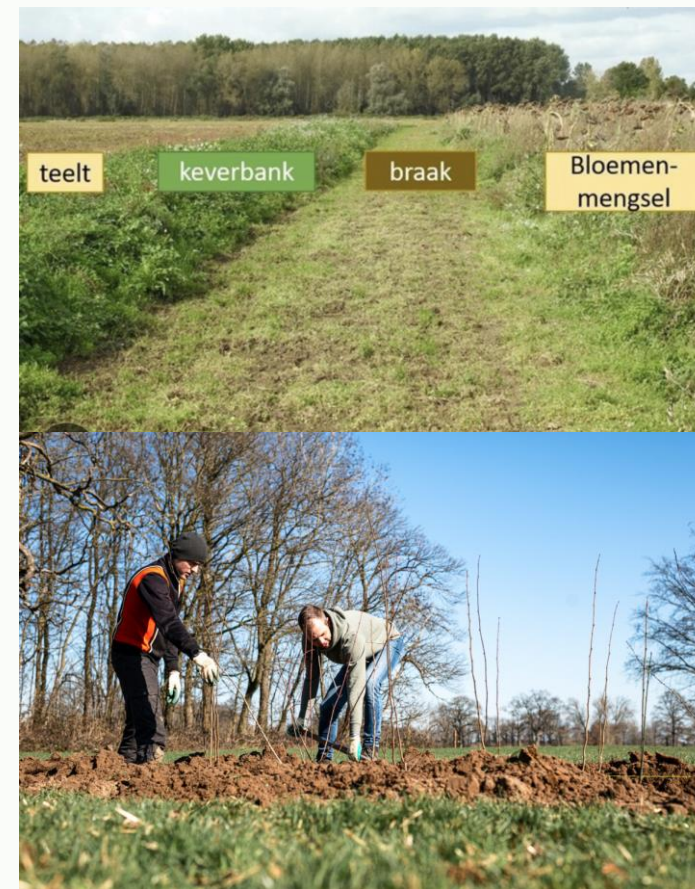

Ontwikkelingen Akkerbouw/Volleggrondsteelt

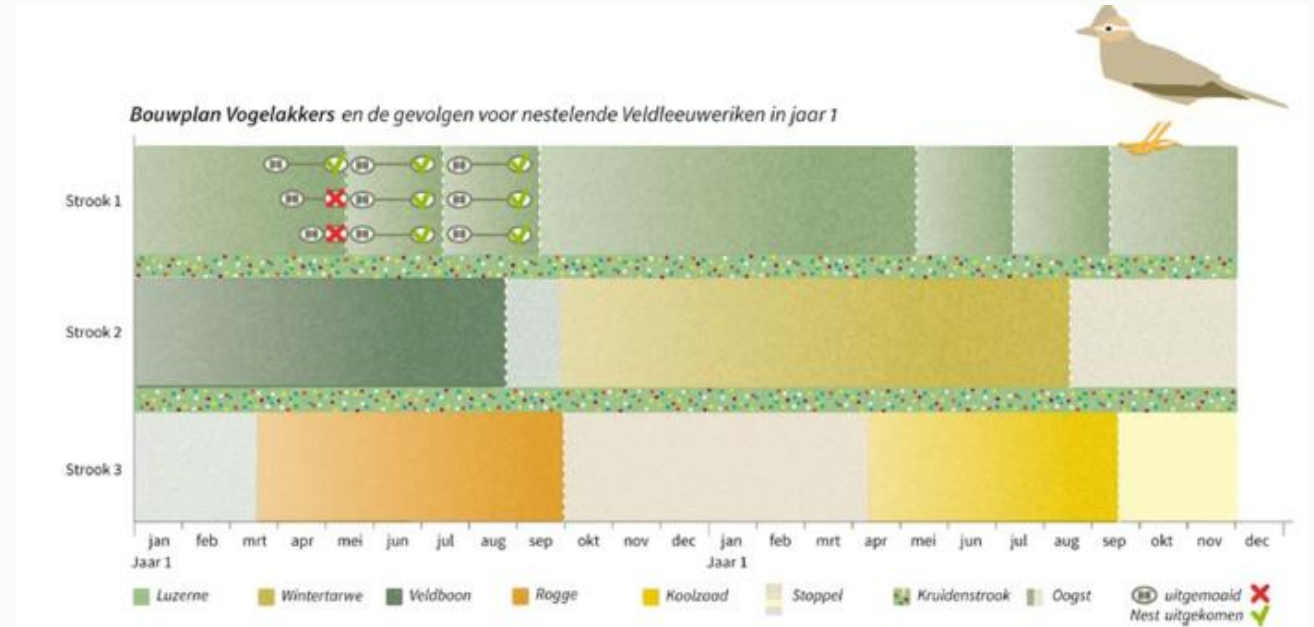
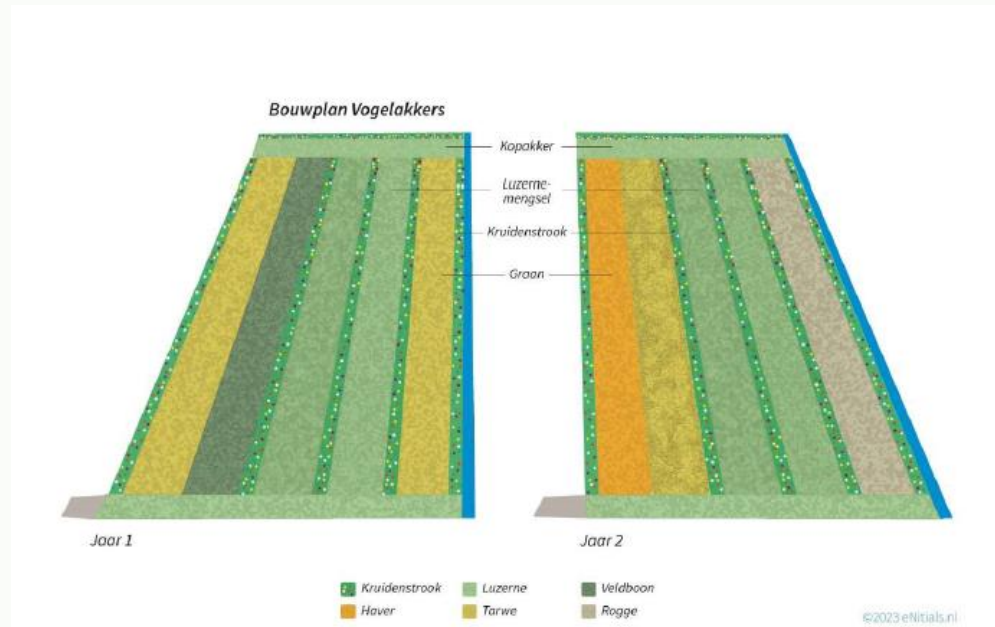

1. Ontwikkeling beheerpakket **BAM-akker**

Ontwikkelingen Veehouderij



1. Ontwikkeling beheerpakket ***legselbeheer buiten leefgebied***



Ontwikkelingen Fruitteelt



1. Ontwikkeling beheerpakket **bloem/kruidentroken** tussen de rijen
 - Oplossing nodig voor intekening bij RVO



Ontwikkelingen (Glas)tuinbouw



1. Beheerpakketten zijn aanwezig (met name op **dooradering** → landschappelijke inpassing)
 - Oplossing nodig voor factor leefgebied (Provincie) & intekening bij RVO



Stappenplan

Afspraak potentieel beheer
doornemen

Potentieel beheer intekenen

Bij budget (2026): Potentieel beheer
omzetten in definitief ANb-beheer

Uitvoeren ANb-beheer door agrariër

Begeleiding/ondersteuning door
gebiedscoördinator + controle/schouw



Mijnboerennatuur:

- Beheer potentieel/definitief
- Beheerinformatie
- Meldingen (snoei-/bodemverbetering) doorgeven
- Contracten
- Gespreksverslagen

Collectief Rivierenland - 2025 - Home Kaart Percelen Meldingen Documenten Contact Help superoffice_269

Akkerbouw en Loonbedrijf Duijzer

Brakel

Welkom op www.mijnboerennatuur.nl. Hier kunt u als deelnemer aan het Agrarisch Natuur- en Landschapsbeheer (ANLb) op ieder moment uw ANLb-beheereenheden met bijbehorende beheermaatregelen inzien. Uw gegevens zijn altijd actueel door de directe koppeling met de ICT-omgeving van uw collectief. Voor vragen over www.mijnboerennatuur.nl of het beheer kunt u contact opnemen met Collectief Rivierenland.

 Collectief Rivierenland
agrarisch natuurbeheer

Documentatie

Meer informatie + documentatie:

<https://collectiefrivierenland.nl/>

A02 Kuikenvelden

Introductie

Kuikenvelden bieden opgroeiende kuikens van weidevogels de ruimte om op te groeien, omdat een deel van het perceel waar ze zitten niet wordt gemaaid, terwijl de rest al wel wordt gemaaid. Het zijn vaak stroken of blokken in een grasland waar het grasland lang genoeg is om schuilgelegenheid en voedsel voor kuikens te bieden.

De vergoeding voor dit last-minute beheer met uitgesteld maaien begint te lopen vanaf 16 mei. Kuikenvelden worden bij voorkeur beheerd als vervolg op legselbeheer op grasland, registreer ze dan onder pakket 4 – Legselbeheer.



Kuikenveld: strook niet gemaaid gras (foto <https://www.collectiefrivierenland.nl/last-minute-beheer-afsluiten/>)

Beheer

Beheeracties (beheeracties in Koppeltabel = basis voor de vergoeding [activiteitsnummer])

- Er worden in de rustperiode van datum x tot datum y geen landbouwkundige bewerkingen uitgevoerd [1] (zie pakketvarianten).

Aanvullende beheervoorschriften

- In de rustperiode vindt er in het kuikenland geen bewerking plaats en is er ook geen beweiding.
- Kuikenvelden in de vorm van stroken zijn ten minste 6 meter breed.
- Kuikenvelden mogen niet voor 1 juni worden gemaaid, dus ook niet voorafgaand aan de rustperiode voor een kuikenveld.

Pakketvarianten en beheervergoedingen

De rustperiode valt in de periode van 1 mei tot 1 augustus en heeft een duur van tenminste:

Pakketvariant	Beheervergoeding
2a	rustperiode van 2 weken € 345,00
2b	rustperiode van 3 weken € 545,00
2c	rustperiode van 4 weken € 805,00
2d	rustperiode van 5 weken € 925,00
2e	rustperiode van 6 weken € 940,00



Vragen?

Gebiedscoördinator: Frank Duijzer

Tel: 06-55527018

Mail: frank.duijzer@collectiefrivierenland.nl

